浦安新聞

Vol.2151
コミュニティペーパー
2025 8.29号
Since1977

地域情報サイト「ベイちばinfo」公式LINE お友だち登録募集中

■創刊／昭和52年2月15日　■発行／㈱明光企画 市川市相之川3-2-13 TEL (047) 396-2211

胃カメラ・糖尿病専門外来
(火)(木)
浦安市胃がん検診対応
発熱外来
土日診察
ハートクリニック浦安
Tel.047-390-0311　浦安市猫実2-31-10-1F

救急業務についての理解を深めよう

救急フェア　9/7

毎年９月９日は「救急の日」。そして今年はこの日を含む１週間（９月７日～ 13日）が「救急医療週間」とされている。

浦安市消防本部ではこの機会に救急業務への理解と認識を深めてもらおうとイベント「救急フェア」を開催する。会場はＭＯＮＡ新浦安および新浦安駅前広場。

心肺蘇生法の体験や救急資器材の展示をはじめ、救急車両の展示や消防音楽隊の演奏などもあり、大人も子どもも一緒に楽しめる内容。

●心肺蘇生法の体験
訓練用の人形と訓練用自動体外式除細動器（AED）を使用する。

●救急車・消防車の展示
街で見かけたことはあっても実際の内部を知らないという人も多いのでは。緊急時に命を救う救急車や消防車の内部を見学してみよう。

●救急資器材の展示
救急隊員が使用する、救急バッグ、除細動器、酸素ボンベなど。

●感染防止衣・防火衣の着装体験
救急隊員の身を守る感染防止衣、火災現場で着用する防火衣を着てみよう。

提供：浦安市

●浦安市消防音楽隊の演奏
演奏は午前10時から開始（30分程度を予定）。

ほかに、グッズ配布によるＰＲ活動も実施。チーバくんやマイナちゃんもやってくるのでお楽しみに。

◇

▽9月7日（日）
※新浦安駅前広場で行う音楽隊演奏と車両展示は雨天中止
▽AM10～正午
▽MONA新浦安、新浦安駅前広場
▽参加無料　▽申し込み不要
▽問い合わせ
☎047-304-0145／浦安市消防本部警防課

提供：浦安市

【関連情報】

身近な人の命を守るスキルを学ぶ
『応急手当講習会』

消防本部では心肺蘇生やAEDの使用方法、止血方法などを習得する応急手当講習会を随時開催している。
▽浦安市消防本部３Ｆ
▽参加費　無料
▽開催時間や申し込み方法など詳細は市ホームページで確認を
▽問い合わせ
☎047-304-0145／消防本部警防課

診療時間 および 担当医変更のお知らせ

2025年10月6日より 午前の外来も開始します。※受付時間 8:30～11:45／14:00～17:15

外来の担当医および診療時間も下記に変更になります。ご迷惑をおかけしますが、ご理解の程何卒よろしくお願いいたします。

診療時間	月	火	水	木	金	土
9:00～12:00	大西英之 医師（副院長）	大西英之 医師（副院長）	大西英之 医師（副院長）	休診（手術日）	渡辺一弘 医師（院長）	休診
14:30～17:30	大西英之 医師（副院長）	渡辺一弘 医師（院長）	渡辺一弘 医師（院長）	休診（手術日）	渡辺邦彦 医師（理事長）	渡辺一弘 医師（院長）

休診日：木曜・土曜午前・日曜・祝日　※学会や緊急手術等のため、予告なく担当医が変更となる場合がございます。ご了承ください。

セントラル眼科今川内は「セントラル眼科クリニック浦安」に名称変更いたしました

セントラル眼科クリニック浦安
日帰り白内障手術・日帰り網膜硝子体手術・緑内障手術
一般眼科／各種レーザー治療／硝子体注射
浦安市今川1-1-43
TEL 047-305-0055
https://www.centralganka.com/

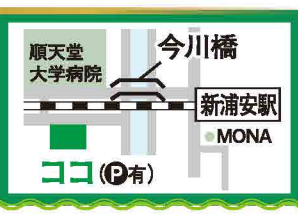

第40回 水まわりがお得！
得とくフェア
完全予約制
期間：9/1(月)～9/30(火)まで
特典など詳細はこちら
協賛：TOTO Takara standard LIXIL クリナップ

ご成約特典
ご契約金額税込30万円以上で
その1 TOTO LIXIL 通常お値引きより さらにお得
Takara standard クリナップ お選びいただく商品によって ギフト進呈
その2 10年保証 が無償に！ ※メーカーごとに内容は異なります
その3 工事券 ご成約金額に応じて最大100,000円分

当社は住宅省エネ2025キャンペーン（子育てグリーン住宅支援事業・先進的窓リノベ2025事業・給湯省エネ2025事業・賃貸集合給湯省エネ2025事業）の登録事業者です。交付申請をお任せください。

第1土・日・祝日定休

おかげさまで48年・無借金の安定企業　各種リフォームローン取扱店
(株)リフォーム青山
※ご予約はお電話または当社HPより承ります
通話無料・お客様専用ダイヤル
0800-100-6777
【浦安店】浦安市富士見2-1-5（大三角線通り マルエツ前）
営業時間/9:00～18:00
●資本金8,000万円　●千葉県知事許可(般-3)第32323号
●当社は国土交通大臣登録団体の組合員です
HPはこちらから
公式インスタ

8/30土
大売出し
食肉卸業の一般販売！高品質でこの価格!!
午前7時～午後1時

極上セット 10,000円　限定300セット
■松阪牛すきやき・しゃぶしゃぶ用……1P/500g入
■松阪牛切落し……1P/400g入
■和牛やきにく用……1P/300g入
■和牛すきやき・しゃぶしゃぶ用……1P/500g入
■和牛ステーキ……2枚

限定100セット オラの肉盛りセット 5,000円
■和牛カレー・シチュー用……1P/500g入
■輸入牛ヒレやきにく用……1P/300g入
■和牛ハンバーグ……1P/5個入
■ワンコインステーキ……2枚
■メンチカツ……1袋
■鶏竜田揚げ……1袋

おつまみセット 1,000円　限定100セット

短角牛しゃぶしゃぶ用 1P/500g入 ~~2,500円~~→ 2,300円
短角牛しゃぶしゃぶ用 1P/300g入 ~~1,800円~~→ 1,500円
北海道産いくら 1P ~~4,000円~~→ 3,000円

総合食肉卸 株式会社 マルヨシ商事
千葉県浦安市千鳥12－12　http://wagyu-maruyoshi.co.jp
TEL.047-353-4129
次回の大売り出し 9/27(土) 7:00～13:00
その他商品取り揃えております。店頭商品は全て税込。　※商品は全てなくなり次第終了となります。

㈱明光企画のホームページ：https://www.meiko-kikaku.co.jp/　Eメール：info@meiko-kikaku.co.jp

生き物の観察をしてみよう ビオトープ観察会

9/7

浦安市三番瀬環境観察館横のビオトープで観察会が行われる。

トンボやバッタなどの昆虫や、ヤゴなどの水生生物、それらをエサとする鳥など、さまざまな生き物たちと出合える「ビオトープ」。ふだんあまり見られない昆虫たちを採取、観察し、その生態などについて学んでみよう。

三番瀬環境観察館横ビオトープ

【ビオトープとは？】

「bio（生き物）」と「tope（生育・育成する空間）」からなる造語。

現在では「人工的に作った生き物の住みか」を意味することが多く、自然と触れ合える場として活用されている。

▽9月7日（日）
　※荒天中止
▽ＰＭ１：30～２、ＰＭ２～２：30（ＰＭ１から現地で受け付け）
▽三番瀬環境観察館横ビオトープ
▽対象　小学生以上
▽定員　各回先着15人
▽参加費　無料
▽申し込み不要　直接会場へ
▽問い合わせ　☎047-352-6482／浦安市環境保全課

ショウジョウトンボ

シジュウカラ

シビックテック・ウラシマ主催 株式投資や仮想通貨をカードゲームで体験し学ぼう

9/6

市民団体シビックテック・ウラシマが体験講座を開催する。テーマは「株式投資と仮想通貨」。

カードゲームを通じて株式取引や仮想通貨の仕組みや面白さを学ぶとともに、リスクや怖さも体験する。「投資セミナーではなく、あくまでカードゲームを楽しむことが目的です」と担当者。興味のある人は参加してみよう。

【使用するカードゲーム】
・THE仮想通貨「億り人」を目指せ！
・株式取引ボードゲーム「株トレ」

▽9月6日（土）
▽PM1：30～4
▽まちづくり活動プラザ 3F 306室
▽参加費　無料
▽対象　中学生以上
▽定員　10人
▽その他　水分補給の飲み物
▽要申し込み　専用フォームから
▽問い合わせ
uracimakk@gmail.com

浦安の便利屋です。断捨離はあんじゅで！

当社は地域貢献、社会貢献、困っている様々な方に何かできることはないかと思い立ち上げた会社です。お問い合わせ、お見積り無料になります。

●**遺品、生前整理分別作業費 ※すべて税込**
……1時間8,800円（スタッフ2人分）
●**回収費用例**　金属ラック 0円、電子レンジ550円、布団 1枚1,100円、タンス 2,200円
●**その他例**　電球電池交換 0円、家事代行 1時間3,850円、庭の草刈 1時間3,850円、墓清掃 1時間3,850円
他、畳、襖、障子、網戸張替など。不動産売買、賃貸管理、お家の不具合などのお困りごと。

あんじゅ株式会社<浦安営業所>
浦安市富士見1-10-24　Tel.050-5482-3363

サービス詳細、お問い合わせはこちらから➡

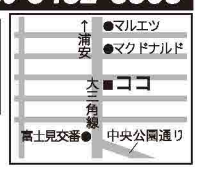

古物商：第441060001353号
遺品整理士：第IS60461号

中央公民館で生演奏を楽しむ 地域ふれあいオータムコンサート

9/28

公民館利用サークルの活動成果発表としてコンサートが開催される。地域の人と公民館で活動しているサークルが親睦を深め、交流する場。今回は浦安吹奏楽団が子どもから大人まで楽しめる楽曲の演奏を行う。

▽9月28日（日）
▽PM2～3
▽中央公民館　大集会室
▽入場無料
▽定員　先着80人
▽申し込み不要
▽問い合わせ　☎047-351-2638／浦安市中央公民館

【個人情報保護管理者】株式会社明光企画　個人情報保護管理者　佐藤健壱　☎047-396-2211　【問い合わせ窓口】管理部管理課　info@meiko-kikaku.co.jp

より行きやすい場所で相談ができる
地域包括支援センターサテライト（出張相談所）９月分

浦安市地域包括支援センター（ともづな）は介護、医療、保健、福祉など、高齢者に関するさまざまな相談ができる総合窓口。

現在５カ所の地域包括支援センター（ともづな）と２カ所の地域包括支援センター支所で相談を受け付けている。

さらに「ともづなへ相談に行きたいが遠くて行けない」という人も、身近な場所で相談しやすいよう、出張相談窓口「地域包括支援センターサテライト」が市内11カ所で毎月開設されている。

■舞浜ローズタウン自治会集会所（舞浜２-47-１）
▽9月2日（火）PM2～4
■夢海の街自治会館・ゆめみ悠々会（明海１-３-10）
▽9月3日（水）PM2～4
■入船つつじ会館（入船４-27-12）
▽９月４日（木）ＰＭ２～４
■当代島公民館（当代島２-14-１）
▽9月9日（火）PM2～4
■見明川自治会集会所（弁天3-2-93）
▽9月10日（水）PM2～4
■海楽南自治会集会所（海楽１-16-６）
▽9月11日（木）PM2～4
■美浜15自治会集会所（美浜4-7-17）
▽9月16日（火）
AM10：30～ 12：30
■北栄四丁目自治会集会所（北栄４-26-21）
▽9月17日（水）PM2～4
■富士見三丁目自治会集会所（富士見３-11-26）
▽9月18日（木）PM2～4
■堀江五丁目自治会集会所（堀江５-22-５）
▽9月24日（水）PM2～4
■舞浜三丁目自治会集会所（舞浜３-20-10）
▽9月25日（木）PM2～4
【共通】
▽相談内容　「高齢者施設への住み替えを考えているので相談したい」「親の介護のこと、認知症のことを相談したい」「近所の一人暮らしの人のことが心配」　など
▽参加費　無料
▽申し込み不要　直接会場へ
▽問い合わせ　☎047-381-9037／中央地域包括支援センター

順天堂大学医学部附属浦安病院 第121回　市民公開講座

9/6

同院は医療や病気、健康維持への正しい理解を目的として市民公開講座を開催している。

今回は「潰瘍性大腸炎の病態と最新治療について」（消化器内科教授　長田太郎医師）と、「千葉県東葛南部難病相談支援センターについて」（事務局　塩路直子医療ソーシャルワーカー）の講演を行う。参加方法は現地参加またはオンライン（Zoomウエビナー）を選択。

▽9月6日（土）
▽PM3～　※PM2：30開場
▽【現地参加】順天堂大学医学部附属浦安病院外来棟３Ｆ講堂／先着70人／申し込み不要、直接会場へ（定員に達し次第受け付け終了）
【オンライン】Zoomウエビナー／参加希望者はURL・二次元コードからアンケートに回答／入室はPM2：45～
HP https://forms.gle/Xbp5ufeswitvdGwq6
▽参加費　無料
▽その他　会場参加の際はマスク着用に協力を。体調がすぐれない場合は参加を控えよう
▽問い合わせ
☎047-353-3111／同院地域医療連携室

舞浜倶楽部®

舞浜倶楽部の「特別見学会」
自慢の食事を味わい、じっくり施設を巡る

ブンネ楽器の演奏体験

㈱舞浜倶楽部は、運営する浦安市内２つの介護付有料老人ホーム「新浦安フォーラム」と「富士見サンヴァーロ」で毎月特別見学会を開催しています。特別見学会では館内施設見学をはじめ、昼食試食会、舞浜倶楽部が取り入れている緩和ケア（ブンネ®メソッドとタクティール®ケア）の体験などが行われます。

見学会ではほかに、「歩行分析ＡＩトルト」を活用した歩行測定も実施。画像分析で身体機能を可視化するもので、よりご入居者の状態に合った運動メニューづくりなどに生かされています。

また、見学会の後は、個別の相談をすることもできます。食事を含め、じっくりと施設について知ることができる特別見学会。この機会に足を運んでみてはいかがでしょうか。

特別見学会
【時 間】各日12:15～15:00
（受付開始12:00・途中退出可能です）

■新浦安フォーラム
9/20（土）・10/26（日）

■富士見サンヴァーロ
9/21（日）・10/12（日）

昼食試食会

参加費無料
昼食・コーヒー付き
ご予約先着
各施設・各日
6名様まで

ブンネ®メソッド体験

タクティール®ケア体験

※昼食試食会の画像はイメージです。特別見学会当日のメニューとは異なります。

納涼祭を開催いたしました

8月24日（日）、夏のお祭り気分を楽しんでいただくため納涼祭を開催いたしました。新浦安フォーラムでは、輪投げ・わたあめ販売などの屋台や盆踊りを。富士見サンヴァーロでは、大学生によるフラメンコ発表を行いました。

私たちと一緒にはたらきませんか？
介護職・ケアマネジャー（正社員）・看護師（夜勤専従パート）・調理補助（遅番・パート）募集
未経験・経験者問いません。まずは見学からお気軽にどうぞ。詳しい内容はお問い合わせ（TEL.047-304-2400）またはホームページをご覧ください。

舞浜倶楽部 新浦安フォーラム
〒279-0023 浦安市高洲 1-2-1
TEL047-304-2400
https://www.maihamaclub.co.jp

舞浜倶楽部 富士見サンヴァーロ
〒279-0043 浦安市富士見 3-16-46
TEL047-350-7520
https://www.maihamaclub.co.jp

【入居募集中】見学・ご相談をご希望の方は、お電話またはメールでお問い合わせください。　✉mc-home@maihamaclub.co.jp

浦安新聞と一緒に！
チラシをお配りします　1枚　4.4円(税込)～
★1,000部から承ります　※A4以下／1万部未満の料金となります
お申込み・お問合せ　㈱明光企画　市川市相之川3-2-13　✉meiko_mado@meiko-kikaku.co.jp　☎047-396-2211
料金等、詳細はWEBで

65歳以上の男性向け料理教室
じぃじぃクッキング９月のスケジュール

今月のメニューは「鰻ご飯」「すりおろし胡瓜の酢の物」「はんぺん三つ葉の吸い物」「バナナブレッド」の４品。

▽9月5日(金)・17日(水)・24日(水)
▽AM10～PM2
▽日の出公民館調理室
▽費用　1000円
▽持ち物　エプロン、バンダナ、ふきん
▽申し込み　電話またはメールで。名前、住所、電話番号、希望日を明記
✉takkatomo@jcom.home.ne.jp
▽申し込み・問い合わせ
☎080-1275-8544／高橋

東京ベイ舞浜ホテル　ファーストリゾート
3日間限定
サーロインステーキ食べ放題&ハワイアンフードランチビュッフェ

ライブキッチンの厚い鉄板の上で、赤身と脂の旨味をぎゅっと閉じ込めたまま、やわらかく焼き上げる、最上部位サーロインステーキが好きなだけ味わえるランチビュッフェが開催される。

ビュッフェコーナーにはハワイ料理がずらり。ダイス状の野菜にサーモンを加えた「ロミロミサーモン」、ハワイ風のマグロの漬け「アヒポキ」、特製のタレに漬け込んだ鶏肉をじっくりと焼き上げた「フリフリチキン」や「スパム入りチョップドサラダ」など、常夏ハワイの味を思う存分楽しもう。３日間限定なので早めに予約を。

▽9月13日(土)・14日(日)・15日(祝)
▽AM11：30～PM2：30
（LO／PM2）
▽オールデイダイニング カリフォルニア
▽大人6200円、4～12歳3100円
※ソフトドリンクバー 900円
▽問い合わせ　☎047-355-1181
（AM11～PM10）

こどもとできる♪クッキングレシピ
暑い夏にはさっぱり♪
豚しゃぶつけうどん

●材料（3人分）
- 豚しゃぶしゃぶ肉　1パック（約300g）
- 酒　大さじ2
- 卵　2個
- 炒め油（ごま油）　大さじ1
- 豆苗　1パック
- もやし　1パック
- ミニトマト　9個
- 冷凍うどん　3パック
- （つけ汁）
- めんつゆ　大さじ4
- 酢　大さじ2
- ごま油　大さじ1
- 白いりごま　大さじ1
- 水　200ml

家族の体調不良時にうどんが食べたいというので、久しぶりに冷凍うどんを買うと「レンジで加熱できること」に感激。冷凍うどんをレンジで加熱しながら、温野菜を作ったあと、豚しゃぶを作って炒り卵と一緒の「豚しゃぶつけうどん」を時短で作りました。ミニトマトは写真では丸ごと使っていますが、小さいお子さんと一緒のときは窒息事故予防のために4等分に切って、食べるときは見守ってくださいね。

【作り方】
①ミニトマトを洗う。小さいお子さんがいる場合は4等分に切る。
②つけ汁を合わせて冷やしておく。
③卵とごま油で炒り卵を作る。
④豆苗は根元をキッチンバサミで切り離して、洗ったあと3cm幅に切る。もやしは洗って水気を切る。
⑤もやし、豆苗の順に茹でてザルにあげて水気を切る。
⑥レンジで加熱できる冷凍うどんは表示の通り加熱する。茹でるときは野菜のあとに茹でるのがおすすめ。
⑦⑤のお湯に酒を入れ、再沸騰させてから肉を1枚ずつ入れてしゃぶしゃぶして火を通して⑤のザルの上に置いていく。
⑧器にうどん、茹で野菜、お肉、炒り卵の順に盛り付け最後にミニトマトをのせる。つけだれを盛り付けてできあがり。

おうちごはん相談室すぷらうと
管理栄養士
離乳食・幼児食アドバイザー
國分 利恵さん

認知症ケアに生かせる自然観察力
浦安市介護事業者協議会夏季研修会で椎名淳一氏が講演

浦安市介護事業者協議会（鈴木信男会長）の夏季研修会が８月８日（金）、浦安市役所で開催され、市内各地の介護事業所で従事する約50人が参加。千葉県認知症介護指導者で、特定非営利活動法人9612G Project代表を務める椎名淳一氏が「自然を観る力が、ケアの質を変える－認知症の人と向き合う“観察力”を育てる」と題して講演した。

同協議会は、市内46の介護事業者で構成。市と連携し介護従事者への支援策を講じるほか、市内小学校での介護授業などにも取り組んでいる。研修会は介護従事者の研さんを図り開催されている。

会の冒頭、内田悦嗣市長は「認知症は、誰もが当事者になり得るもの。どなたも安心して暮らせる浦安市であるよう介護サービス事業者の皆さんと力を合わせていきたい」とあいさつした。

鈴木会長（写真右）は「浦安市における介護サービスの質の向上と介護事業の発展のため、本日の研修を役立てていただきたい」と述べた。

講演で椎名氏は、自身が取り組んでいる介護従事者の自然観察体験の成果を紹介。また、森林散策で自ら拾ったセミの抜け殻10余りを参加者のテーブルに配り、観察する時間を設けた。殻の造形美や付着物の指摘をはじめ、セミに関する思い出などさまざまな声が飛び交った。

椎名氏は「自然の中に身を置くとリラックスできる。さらに、五感が研ぎ澄まされて、認知症の要介護者などに向き合うときに大切な、想像や気付きの感覚が磨かれる」と説いた。

椎名代表の講演に熱心に耳を傾ける参加者たち

参加者の一人は「自然観察が認知症ケアにも役立つとは驚いた。ぜひ体験してみたい」と話していた。

NEW OPEN
牧和すし
8/29(金)移転リニューアルオープン
バイパス沿い・浦安駅徒歩１分
昭和47年創業の牧和すしがリニューアルオープン。豊洲直送の魚とこだわりのシャリで作る寿司をぜひお試しください。リニューアルオープン記念に次回来店時使えるクーポンをプレゼント!

[住所]浦安市北栄1-13-11ニイクラビルB1階
[TEL]047-351-8443
[営業時間]
11:30～24:00(L.O.23:30)
[定休日]月曜

NEW OPEN情報掲載店募集中
お店のオープン
＼明光企画が応援します／
明光企画が運営する地域情報サイト「ベイちばinfo」にてNEW OPEN情報を無料紹介!
情報提供は ベイちばinfo内 読者投稿フォームより
行徳・浦安・葛西・いちかわ新聞で紹介する場合もございます。※掲載可否等は弊社にご一任願います
お問合せ 047-396-2211 受付／平日 10:00～17:00
株式会社明光企画　市川市相之川3-2-13

ジモトの情報を日々更新中！毎週金曜日LINE配信♪
ベイのまちとひとをつなぐ
ベイちばinfo
千葉周辺エリアで暮らす方のための情報サイト
市川　行徳　浦安　葛西
今週のPICK UP!

浦安駅周辺エリア
NEW OPEN＆移転リニューアル情報をチェック！

グルメやゲームが盛りだくさん！
8/29・30 ときめきビアガーデン

スタンプラリーや記念グッズを販売！
JR本八幡駅90周年記念イベント
まずは
公式LINEを友だち登録してCheck!!
街の情報募集中!
■あのお店の〇〇がおいしい！
■こんな活動をしている人がいる
■地域のイベント情報など…
あなたの知ってる「街ネタ」求む！
※いただいた情報の採用・掲載の可否、時期などについては弊社にご一任願います。
ジモトの情報提供お待ちしております
情報提供はこちらから
ベイちばinfo
月間最大20万PV（閲覧数）の地域情報サイト。新聞に掲載した情報プラス地域密着の情報をお届けしています。
ベイちば
https://www.baychiba.info/
公式Instagram➡

浦安青年会議所創立 45 周年 記念式典が盛大に開催

８月２日(土)、浦安ブライトンホテル東京ベイで「浦安青年会議所創立45周年記念式典・祝賀会」が開催され、県内外から多くの来賓、現役会員、ＯＢ・ＯＧなど約240人が列席した。以前は５年ごとに開催していたが、コロナ禍で前回中止に。今回、10年ぶりの開催となった。

1981年、52人の若者により浦安青年会議所が創立。以来、20～40歳の青年経済人が街づくりのために活動を続けている。高橋昂己理事長は開式前のインタビューで「多くの人のご支援とご協力で45周年を迎えられた。開催できることが率直にうれしい」と述べた。

前回(幻の40周年)の実行委員長だった高橋氏は今回、理事長として式典等の舵を取った。「組織全体の責任を負う立場でプレッシャーもあるが、達成感もある」と話す。準備は前々回の資料から紐解いていき、「準備未経験のメンバーも多い中、皆が能動的に動いてくれた」という。「こうして経験を次に受け継いでいきたい」

人の質を高め、新たな未来を作る

式典では会場に三社祭の神輿が飾られ、明海大学吹奏楽部の伴奏で国歌等を斉唱。歴代の理事長経験者が祝辞を述べた。

内田悦嗣浦安市長(第26代)は「昔に比べ、青年会議所の活動自体が難しくなっている。時代に応じた、街づくりの変革者としての自覚が求められる」とエールを送り、浦安商工会議所の熊川賢司会頭(第17代)は「人生のターニングポイントがあるとすれば、私にとっては青年会議所に入ったこと。生涯の友に出会えました」と振り返った。

現理事長としてあいさつに立った高橋氏は、地域のリーダーを育む人づくりに重点を置くと述べ、「人の質を上げれば、組織が変わる。輝く未来をわれわれが作るという強い覚悟と信念で活動する。それこそが私たちの存在意義だ」と力強く語った。

20年ぶりに浦安で「千葉ブロック大会」開催

同所の次なる行事は、９月６日(土)に浦安市内で行う「千葉ブロック大会」。浦安開催は20年ぶりだという。浦安公園などを会場に、さまざまなブース出店やステージショーなどを予定している。「漁師町のころから培ってきた歴史や文化に着目し、浦安の魅力を発信したい」と理事長は意気込む。

次年度には初の女性理事長が誕生することも発表され、未来に向けて、浦安青年会議所はまた新たな一歩を踏み出す。

リフォーム・リノベーション　なんでも相談会

9/6・7

「キッチンの使い勝手がイマイチ…」「生活しやすい間取りに変えたい」、そんな住まいの悩みを気軽に相談できるアービック建設の「なんでも相談会」。創業63年、小さなリフォームから大規模なリノベーションまで、幅広く地域のニーズに応えてきた同社は、補助金を活用したリフォームの実績も多い。「国や自治体の補助金についても相談可能です」と担当者。

来店２日前までの予約で相談会に参加した人には、QUOカード500円券を進呈。さらに10万円以上の見積もりを対象に、ハズレなしの「サイコロチャレンジ」もあり。

市川店でも同日に相談会を開催。
▽9月6日(土)・7日(日)
▽AM9：30～、AM11～、PM1～、PM2：30～、PM4～（各日5回／各1時間）
▽LIXILリフォームショップ アービック建設浦安店(浦安市北栄1-2-28)
▽予約優先(残枠あれば当日予約可)
▽問い合わせ　☎0120-253-915
(水曜を除くAM9～PM5)

わがやのペット BESTショット！

ミニィちゃん
(アメリカンショートヘアー)

⬆運動神経抜群でお父さんが大好きなおてんば娘です。

納豆大好き。➡

メーくん(チダックス)

くまちゃん(ポメラニアン)

⬅僕は片目のポメラニアンクマだよ。臆病だけどお散歩大好き！

ベティちゃん(雑種)

⬆桜耳の保護猫ちゃんです。家族の中で1番の甘えん坊です♪

仲良し兄弟で、一緒にお昼寝をしています。⬇

アップちゃん、リンちゃん
(キジシロ、キジトラ)

Robertちゃん(左)、Roiちゃん(右)(MIX)

⬆総合レクリエーション公園での写真。いつも2人仲良く遊んでいます。

※情報は応募時のものです

投稿はこちら➡

Information インフォメーション

講演会・講習会・体験会

●集団行動が苦手でも自分らしく　浦安の通信制高校
周囲に合わせようと頑張りすぎてしまう人へ。同校は、授業も進路も一人ひとりを個別サポート。小さな不安も教員と相談しながら前へ進める。個別相談は随時受け付け。自分に合う高校生活を見つけては。相談・予約はメールか電話で
◇学校法人松陰高等学校（北栄３－33－10）
☎047-323-6700
✉sho-in@shin-ei-kai.com

●車いす・白杖体験講座
◇９月17日(水)
◇AM10～正午
◇総合福祉センター２Ｆ多目的室
◇参加費　無料
◇対象　市内在住・在勤・在学者
◇定員　先着８人
◇講師　介助グループ「あいあい」
◇持ち物　筆記用具、動きやすい服装で
◇要申し込み　電話・FAX・メールで、講座名・氏名・TEL・年代を連絡
☎047-380-8864浦安市ボランティアセンター
FAX047-355-5277
✉vc@urayasushi-shakyo.jp

●シニアいきいきサロン「肩関節ケア講座～予防と対処の基本～」
講義(40分)と実技(35分)、質疑応答(15分)
◇９月29日(月)
◇ＰＭ２～３：45(開場ＰＭ１：30)
◇まちづくり活動プラザ体育館
◇参加費　300円(会場費、備品代、資料代)
◇対象　浦安市民、誰でも
◇定員　先着40人
◇講師　田辺達磨(SBC東京医療大学健康科学部整復医療トレーナー学科講師)
◇持ち物　上靴(スニーカー)、タオルかハンカチ、飲み物
◇要申し込み
☎080-6756-5538横谷
FAX047-718-2720
✉yokotani715@yahoo.co.jp

●千葉商科大学人間社会学部ウェルビーイング研究シンポジウム「問いとしてのウェルビーイング～人・社会・自然の観点から考える～」
◇９月19日(金)
◇ＰＭ１：30～６：10
◇千葉商科大学キャンパス
◇参加費　無料
◇申し込み　大学HPから
☎047-373-9754同大学教務課(人間社会学部担当)

ステージ

●音楽でつながろう！浦安2025
◇８月30日(土)
◇ＰＭ２～４
◇Wave101　大ホール
◇参加費　無料
◇申し込み　メールで
☎090-1055-3543 kodo tomoクリエイト／齊藤
✉carersympo@gmail.com

●第441回市響　市川交響吹奏楽団「秋のコンサート」
◇９月14日(日)
◇ＰＭ３～
◇市川市文化会館大ホール
◇入場料　無料
◇曲目　交響詩「海」(C.ドビュッシー)、吹奏楽のための交響詩「ぐるりよざ」(伊藤康英)、さくらのうた(福田洋介)ほか
◇指揮　直井大輔
◇申し込み　不要
☎090-8118-1506渡邉

アート

●みさき長寿会書道＆手芸作品展
老人会の作品展
◇10月10日(金)、11日(土)
◇AM10～ＰＭ５
◇Wave101
◇入場料　無料
◇申し込み不要
☎090-8591-7350栗原

サークル仲間募集

●ANDY会英会話
◇初級(基礎的な会話とヒアリング)水曜(月３回)ＰＭ２～４／まちづくり活動プラザ
◇中級(日常会話と簡単な読み書き、ヒアリング)金曜(月３回)ＰＭ３～５／新浦安駅前プラザマーレ
◇入会金　なし
◇月会費　3000円＋部屋代
※見学歓迎
☎080-3362-8058田中
✉tanaka.maihama@gmail.com

●南行徳チェスサークル
ていねいに指導
◇第２・４日曜(基本)
◇AM10～正午
◇市川市南行徳公民館
◇入会金　なし
◇月会費　4000円
◇対象　18歳以上
※見学1回無料
※初心者歓迎
☎080-5500-4679稲垣

あ・ら・かると

●はとぽっぽ担い手説明会
高齢者等へのお手伝い(掃除、買い物など)
◇９月25日(木)
◇AM10：30～11：30
◇まちづくり活動プラザ１ＦまちプラＲステーション
◇申し込み　９月19日(金)までに
☎047-352-2058NPO法人たすけあいはとぽっぽ(平日AM10～ＰＭ４)

※主催者の都合により内容が変更になる場合があります。ご了承ください。

当コーナーの情報はWebサイト「ベイちばinfo」にも掲載します(電話番号以外)。希望しない場合は申し込み時に明記ください

掲載申し込み方法
●Webから
「ベイちばinfo」内検索バーから「Info」で検索
●FAX、はがきで
掲載者の住所・氏名・TEL、掲載内容(名称・日時・場所・連絡先の電話番号・氏名は必須)を明記し送付する。URLアドレスは基本掲載不可。
※内容は当コーナーのフォームに従い編集する
★有料の場合は係から連絡あり(１行税込1100円※別途原稿作成・校正料2200円)
★１原稿につき１回の掲載。原稿の締め切りは、発行日の**14日前**(紙面の都合上、掲載日が延びる場合もあり)
■掲載日の指定は不可。事前連絡なしに掲載できなくなる場合もあり。掲載日や掲載可否についての問い合わせにはお答えできませんので、ご了承の上お申し込みください。

◇送付・問い合わせ先
〒272-0143市川市相之川３－２－13　浦安新聞インフォメーション係
☎047-396-2211
FAX047-397-0325

個人情報の取り扱いについて
■お送りいただいた個人情報は、当コーナー運営および記事作成に使用します。■紙面を通じて一般読者に提供します。■必要に応じて委託を行います。その際は、当社の責任で適切な委託先を選定して委託します。■個人情報の提供は任意ですが、必要な情報をご提供いただけない場合は、適切な対応ができない場合があります。■ご記入いただいた個人情報は、開示、訂正、追加、削除、利用停止、消去、および提供停止のご請求ができます。それらの手続きおよび当社への個人情報についてのお問い合わせは、２面欄外をご覧ください。

ハガキでもスマホでも
応募締切(必着)
2025 9月4日(木)

＼アンケートにこたえて／ 映画チケットを当てよう！

プレゼント内容
シネマイクスピアリ(京葉線舞浜駅すぐ)〔3D映画を除く〕……ペア10組

応募方法　※応募は1人1回まで ※複数応募は無効
ハガキ：下の部分を切り取ってハガキにしっかり貼り、〒272-0143 市川市相之川3-2-13 ㈱明光企画シネマ9月分係 へ郵送
スマホ：左下から申し込みフォームへアクセス

※ときどき住所・氏名が記入されていない場合があります。プレゼントをお送りできないのでご注意を！※当選者の発表はチケットの発送をもって代えさせていただきます。

❶「こんな情報が載っているといいな」を教えて
❷地域情報Webサイト「べいちばinfo」で掲載してほしい情報、やってほしい企画などを教えて
❸秋になったらしたいこととその理由を教えて
❹あなたが知っている地域の秋祭りやイベント情報を教えて

〒□□□－□□□□
ご住所　　市・区
お名前　　様（ペンネーム　　）
［職業］主婦・パート・アルバイト・会社員・学生・無職・自営業・その他
［年代］10代・20代・30代・40代・50代・60代・70代以上
［性別］男・女・無回答
［住居］分譲マンション・賃貸マンション・戸建て・賃貸アパート・社宅
［家族］単身・2人・3人・4人・5人・その他

キリトリ

個人情報の取り扱いについて
■プレゼント応募の際に当社が取得した個人情報は、プレゼントの抽選・発送、コミュニティペーパー紙面掲載、アンケート集計に利用いたします。■第三者へ提供することはございません。■業務運営上、必要に応じて委託を行うことがあります。当社の責任で適切な委託先を選定して委託します。■個人情報の提供は任意ですが、必要な情報をご提供いただけない場合は、適切な対応ができない場合があります。■ご記入いただいた個人情報は、利用目的の通知、開示、訂正、追加及び削除、利用停止や消去または第三者への提供の停止のご請求ができます。お求めのお手続きまたは当社への個人情報についてのお問い合わせは、2面欄外をご覧ください。

スマホからの応募はこちら

CINEMA 9 Monthly 2025 Schedule

イオンシネマ市川妙典
24時間テープ案内 ☎047-356-0205 または https://cinema.aeoncinema.com/

- ボーはおそれている(R15+)(5日～)　遠い山なみの光(5日～)
- カラダ探し　THE LAST NIGHT(PG12)(5日～)　ヒックとドラゴン(2025)(5日～)
- シャッフル・フライデー(5日～)　銃弾と正義(5日～)
- ブラック・ショーマン(12日～)　キミとアイドルプリキュア♪2025(12日～)　ベートーヴェン捏造(12日～)　グッド・ウィル・ハンティング／旅立ち(12日～)
- ミッドサマー ディレクターズカット版(R18+)(12日～)
- チェンソーマン レゼ篇(19日～)　宝島(2025)(PG12)(19日～)　ひゃくえむ。(19日～)　ザ・モンキー(19日～)　沈黙の艦隊 北極海大海戦(26日～)　俺ではない炎上(26日～)　ラスト・プレス(26日～)

船堀シネパル1／船堀シネパル2　☎03-5658-3230
- 「鬼滅の刃」無限城編第一章
- 国宝(～11日)　クレヨンしんちゃん2025(～11日)　ブラック・ショーマン(12日～)

シネマイクスピアリ
24時間テープ案内 ☎047-305-3855 または https://www.ikspiari.com/cinema/

- ヒックとドラゴン(5日～)
- カラダ探し　THE LAST NIGHT(PG12)(5日～)
- 遠い山なみの光(5日～)　シャッフル・フライデー[字・吹](5日～)
- ブラック・ショーマン(12日～)　ベートーヴェン捏造(12日～)
- キミとアイドルプリキュア♪2025(12日～)　風のマジム(12日～)
- チェンソーマン レゼ篇(19日～)　宝島(PG12)(19日～)
- ファンファーレ！ふたつの音(19日～)　ひゃくえむ。(19日～)
- ザ・ザ・コルダのフェニキア計画[字](19日～)
- リメンバー・ミー[吹](26日～10月16日)
- シネマ歌舞伎「源氏物語 六条御息所の巻」(26日～)
- 俺ではない炎上(26日～)　沈黙の艦隊 北極海大海戦(26日～)

※上映作品(新作・旧作)・日程は劇場の都合により変更することがあります。

シネマ時刻表

- それいけ！アンパンマン 2025　隣のステラ　★1100 1320 1540 1800 △0935
- 事故物件ゾク 恐い間取り　2020
- ChaO　△0920 ▲1045
- ジュラシック・ワールド／復活の大地(字)　1715 2010　1130 1415
- ジュラシック・ワールド／復活の大地(吹)　△1000 1245 1530
- TOKYO MER～走る緊急救命室～南海ミッション　1435 1700 1930　△0945 ▲1115 △1210
- 鬼滅の刃 無限城編 第一章(PG12)　●1440 1550 1650 1820 2000　◇0930 #0940 1030 ▼1130 b1240 1340
- リロ＆スティッチ(吹)　1035 1255 1515
- リロ＆スティッチ(字)　1825 1900
- F1／エフワン(字)　1740 2015
- 仮面ライダーガヴ／ナンバーワン戦隊ゴジュウジャー　1030
- 雪風 YUKIKAZE　1810
- リンダリンダリンダ 4K　1815 2040
- 星つなぎのエリオ(字)　1810
- 星つなぎのエリオ(吹)　△0930 ▲1110 △1140 1350 1600
- ファンタスティック4：ファーストステップ(字)　2020
- バレリーナ The World of John Wick(R15+)(字)　1750 2030　1230 1515
- 入国審査(字)　△0940 ▲1055
- 国宝(PG12)　△0920 1100 1245 1610 1940
- クレヨンしんちゃん 2025　△0925 ▲1040 1400 1615
- 近畿地方のある場所について　△1145 1830 2045
- ベスト・キッド：レジェンズ(字)　1410 1620 2045　△0955 ▲1055 △1200
- 8番出口　1630 1835 2040　△1000 ▲1120 △1210 1420
- 不思議の国でアリスと Dive in Wonderland　1045 1255 1500　1710 1915
- 九龍ジェネリックロマンス　1430 1700 2000

シネマイクスピアリ　☎047-305-3855（8月29日～9月4日）

#8月31日のみ上映
b8月31日のみ休映
△8月29・30・31日のみ上映
▲8月29・30・31日のみ休映
◇8月29・30日のみ上映
★1日のみ休映
▼4日のみ休映
●2・4日のみ休映

上映時間は変更になる場合もありますのでお問い合わせください
※問い合わせの電話番号は間違いのないよう確認のうえおかけください
※イオンシネマ市川妙典についてはホームページで確認を

毎週金曜発行 Qタイミング

市川・浦安・葛西・行徳地域の仕事（求人）情報！

広告のお問い合わせ・お申し込みはフリーダイヤルにて
0120-22-1167　meiko_mado@meiko-kikaku.co.jp
㈱明光企画　市川市相之川 3-2-13

正＝正社員　ア＝アルバイト　パ＝パート　派＝派遣　契＝契約社員　委＝業務委託　職＝職員　他＝その他

新浦安　パ　保育士・子育て支援員

急募!!　①保育士 ②子育て支援員

0歳～2歳児を家庭に近い雰囲気の中で保育する小規模保育園です。
毎日の生活を大切にしているため運動会や遊戯会などの大きな行事を行っていません。

時　給◆①1300～1600円 ②1200円～
時　間◆7:00～19:00のうち8時間
勤務日◆月～土　　休　日◆日・祝
応　募◆まずはお気軽にお電話ください

要資格

週4～5勤務の方には、時給＋浦安市より補助金あり

ことのは保育園　浦安市富岡1-4-11
TEL.047-712-7813　TEL.070-5083-0556　担当/松隈
保育園HP

浦　安　パ　製品の仕上げ・検品

細かい作業が好きな方募集

30代～50代活躍中

時間◆9:00～17:00
　　9:30～15:00
時給◆1,100円
休日◆土・日・祝
待遇◆社会保険完備、
　　有給休暇制度有
応募◆電話連絡の上、
　　履歴書ご持参ください

勤務時間応相談

㈱岡本ゴム製作所
浦安市堀江1-20-21　TEL.047-351-3166

浦安新聞の発行日は毎週金曜日です。

求人案内

▽料金＝一行（十三字詰め）千百円（税込）。料金は前金でお願いします。振込可。

アイアイ総合警備㈱
バイク無料貸出日給
建設・工事現場警備員
道路使用・占有申請可
¥11000～
☎03-6661-3282

電話・FAX・メールで申込OK!!

浦安求人　1行（13文字）1,100円（税込）
水曜日AMお申し込み翌週金曜掲載
※祝日がある場合繰り上がります

■お申し込み・お問い合わせは
株式会社明光企画　市川市相之川3-2-13　☎047-396-2211
info@meiko-kikaku.co.jp

地元の人"財"が集まる
求人なら浦安新聞へ
毎週金曜日発行!

反響例
＊経験者を採用できたので、即戦力になってよかった。（飲食店店長様）
＊応募は1人でしたが、会ってみていい人だったので採用しました。（病院長様）
＊主婦だけでなく、20代男性の応募もありました。（整骨院院長様）

お申し込みは浦安新聞営業部まで
☎047-396-2211

この大きさで掲載料17,600円(税込)
他サイズあり。お気軽にお問い合わせください。

浦　安　パ　事務・営業アシスタント

事務員・営業アシスタント募集

SAMPLE

①事務員　②営業アシスタント　交通費支給
時給◆①980円～
　　②950円～（経験・年齢により3,000円可能）
時間◆①9:00～17:00（応相談）
応募◆電話連絡の上履歴書（写貼）ご持参下さい

市川市相之川○-△-□
株式会社明光住設　TEL.047-000-0000

アイディア次第で使いかたいろいろ!

レンタルスペース

販売OK!　飲食OK!

「カルチャー講座を開講したい」「企業セミナーの会場を探している」「仲間でダンスの練習をしたい」
「子どもと一緒にママ会を開催」などなど用途に合わせて利用してみよう!

セミナールーム

趣味の講座や会議に!　3つのセミナールームは連結利用可能

新聞社が運営するレンタルスペースだからできるメリット!

地域に根ざした新聞で集客を応援!

レンタルスペースエミングを運営する明光企画が発行する行徳新聞・浦安新聞でお得に講座やイベントの告知掲載も!

個別相談要予約
スキル・資格を活かして「好き」を仕事に!

月に一度開催!「はじめのいっぽ相談会」

レンタルスペースエミングを利用して自分のお教室やセミナーを開催して先生デビューしたい方、自宅や行政施設ではなく拠点を持ちたい方は気軽に相談してみよう。

HPからもお申込みいただけます

Bスタジオ

可動式大型ミラー付きの広々としたスタジオ

Cスタジオ

壁一面鏡張りのスタジオは明るく開放感満点

大きな公園（南行徳公園）の目の前です!

レンタルスペース エミング
千葉県市川市相之川3-2-13 明光企画ビル内
電話でのお問合せは
tel.047-396-2211
https://m-ing.info/
株式会社 明光企画
平日11:00～17:00

おうちで遊ぼう! クロスワードパズル

↓タテのカギ

②日本調のこぶしを利かせた歌謡曲。
③金属製の容器。
④石炭やダイヤモンドをつくっている元素。
⑤動かすことができないほどの、大きな石。
⑥長旅・出陣などのために、自分の家から出発すること。新しい生活を始めること。
⑦夏から秋にかけての果物。代表的な品種として、「豊水」「二十世紀」などがある。
⑧毎日の出来事や見たこと、したことなどを書き記したもの。
⑩地球をつつんでいる、無色・無臭の気体。
⑪ゆでて冷水にさらし、つけ汁で食する。夏の風物詩。
⑫スズムシやホタルなどの虫を飼っておく小さなかご。
⑬夏の夕方、急にはげしく降る大粒の雨。
⑭手をふくために、小さなタオルなどを湯や水でぬらしてしぼったもの。
⑲光がなくて、真っ暗な状態。

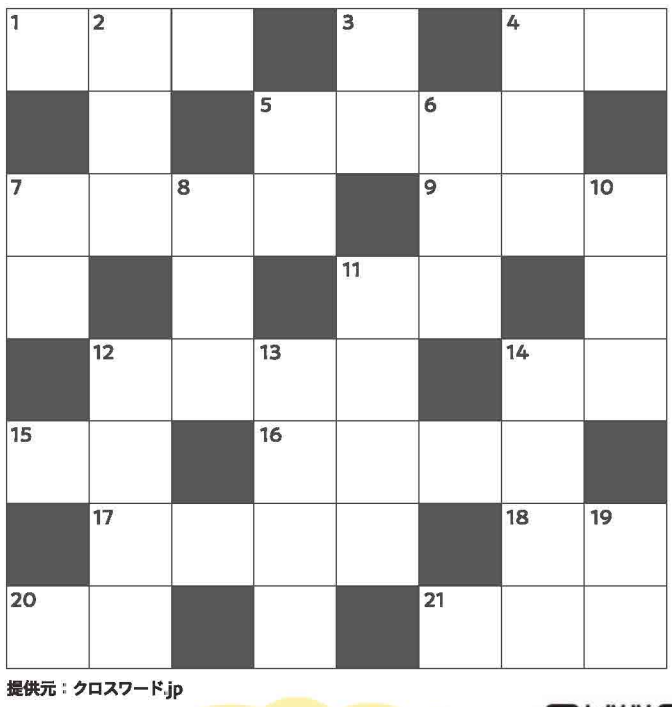

提供元：クロスワード.jp

➡ヨコのカギ

①庭や公園などに植えてある木。
④山と山との間の、深くくぼんだところ。
⑤木や石、動物の角などに名前をほった物。はんこ。
⑦敷地の中の建物に取り囲まれている庭。
⑨はき物をはいたままのこと。どろの付いた足。
⑪着物や洋服の腕を通す部分。
⑫においやくさみがないこと。
⑭海や湖などで、岸から遠くはなれた場所。
⑮かつおぶしやこんぶなどを煮て出した、いい味のしる。
⑯梅の実をシソの葉と共に塩づけにした、すっぱい食べ物。
⑰化け物・幽霊などの出てくる気味の悪い話。
⑱少しの範囲が燃えただけの小さな火事。「○○騒ぎ」。
⑳碁盤の上にたがいに白と黒の石を置いていく遊び。
㉑魚肉を適当な大きさに切ったもの。

答えは1週間後に
ベイちばinfo公式LINEで配信するよ!
二次元コードを読みこんで
お友だち登録してね♪

浦安市立中央図書館
子どもの本の講座「ことばの楽しみ　絵本の楽しみ」

9/27

浦安市立中央図書館で「子どもの本の講座」が開かれる。

講師には『くだものだもの』(福音館書店)、『ほんとうのじぶん』(理論社)などの著書がある絵本作家・詩人・翻訳家の石津ちひろ氏を迎え、一緒にことばあそびや詩を楽しむとともに、創作などについて話を聞く。

▽9月27日(土)PM2～4
▽中央図書館2F視聴覚室
▽定員　先着100人
▽対象　市内在住・在勤・在学の小学4年生以上
▽参加費　無料
▽保育あり　要申し込み(先着5人・満1歳以上)　※9月13日(土)まで
▽申し込み　図書館ホームページ(ちば電子申請サービス)から、または電話で
HP https://library.city.urayasu.chiba.jp/
▽その他　手話通訳・要約筆記は9月13日(土)までに要予約
※ヒアリングループ希望者は申し込みの際に連絡
▽申し込み・問い合わせ
☎047-352-4646／中央図書館

図書館スタッフさんのおすすめ本

『戦争とデザイン』

松田行正／著（左右社）

紹介してくれたのは…　浦安市立中央図書館　大竹さん

〈おすすめコメント〉

ヒトラーやスターリン、近年ではプーチン政権によるウクライナ侵攻など、独裁者が差別や侵略を正当化し、民衆を扇動してきた歴史を、「デザイン」という観点からグラフィック・デザイナーの松田行正氏が解説する本。独裁国家のプロパガンダや軍による志願兵を募集するポスター、軍服などを例に、赤、黒など特徴的な色使い、ナチ党などの民族主義的集団が掲げたシンボルマーク、心理的圧迫を加えるキャッチコピーなど、デザインの負の側面を掘り下げています。

デザインは、私たちの使い方次第で正にも負にも作用します。デザインの良し悪しだけではなく、戦時下ではどのような目的に使われたのかにも注目しながら読んでみてください。

売上アップの秘訣を公開!!
“行きたいお店”にするSNS活用セミナー

2025年9月25日(木)
15:00～17:00
会場:浦安商工会議所3F
費用:会員　無料
非会員1,000円(税込)
定員:30名

来店前にお客様を惹きつけるには
Instagramで新規集客
LINE公式でリピーター確保

講師:加藤あい氏
満席講座プロデューサー/SNS集客コンサルタント

愛知県出身。新卒後は、製菓会社にて販売員を3年半その後、会計士事務所に事務職として3年半勤務する。結婚退職ののち、専業主婦となり、パート勤務を数年しながら個人事業主としてお菓子教室を開業。お菓子教室の集客実績から集客を教えて欲しいと現在の集客や起業を主としたコンサルタント、講座講師の仕事に至る。25,000円の講座も2日間で満席、起業サポートの講座は半年先まで満席状態などの実績を持ち、企業や団体で好評を博しており、メディア実績も多数。2024年3月、明治大学大学院グローバルビジネス研究科(MBAコース)卒業。

お申し込みは　WEBサイトまたは下記お電話から!
TEL.047-351-3000　浦安商工会議所

浦安商工会議所主催
経営の壁を突破する!ワークショップ形式で実践的に学ぶ!
ミニセミナー
講師は浦安商工会議所会員事業者です
参加無料 予約制 定員各5名

中小企業・小規模事業者の皆様に向けた、実践型ワークショップ形式のミニセミナーを開催します! 経営課題の解決や経営力向上に役立つ最新のビジネススキル・マーケティング手法を学ぶことができます。参加者同士のディスカッションやワークを通じて、具体的な課題解決のヒントを得られます。短時間で効率よく学べる内容ですので、ぜひご参加ください!

【対象者】事業の成長や新たな成長を検討している中小企業・小規模事業者の方

【2回コース】2回セットでのお申し込みとなります。持ち物:パソコン
9/10、9/24の2日間 9:30～12:00
テーマ『Canvaの基本がまるっと学べる! 名刺作成で認知度&ブランディングUP!』

講師 福井 穂尊
デザイン、Webサイト制作、教育事業を展開。学内全国デザインイベントの選抜にも選ばれる。文化服飾学院、デジタルハリウッドLIG、及びベネッセなどの専任講師を務める。
申込フォーム

【1回コース】1回でのお申し込みが可能です。持ち物:パソコン

10/8 10:00～12:00
テーマ『助成金を逃さない! 労務管理術』

講師 福間 康洋
2021年金融機関系リース会社退職後、社会保険労務士開業登録。楽しくワクワクした労働環境構築のため、企業の人事労務相談を中心に行っている。
申込フォーム

10/29 10:00～12:00
テーマ『初心者歓迎! AIで楽々爆速Instagram運用』

講師 吉澤 亜季子
マーケティング×AIでオリジナル講座・商品をゼロから形にし、ビジネス構築まで収益に変えるのが得意。手厚いサポートでクライアントの可能性を最大化するサービスを提供中。
申込フォーム

【申し込み・問い合わせ】浦安商工会議所 経営支援課 TEL.047-351-3000

住まいとくらし

「住まい」と「くらし」に役立つ情報をお届けします。

RECRUIT
賃貸?購入?次の家で迷ったら
スーモカウンターの無料講座へ

「家賃がもったいない」「次も賃貸の契約を更新するか迷う」と悩んでいるなら、“同じ負担で買える家”について知識を深めてみませんか。

リクルートが運営する『スーモカウンター注文住宅』は、全国52万組以上(2025年3月末時点)に利用された実績とノウハウを生かし、理想の住まい探しを無料でサポートしてくれます。

スーモカウンターでは予算や価格の相場、家づくりの流れ、これから建てた場合の完成時期など、家づくりまでの全体像を教えてもらえ、その後複数の建築会社の特徴を比較しながら紹介をしてくれます。

アドバイザーがあなたの要望に合わせて、“できる”ではなく、“得意な”会社をピックアップ。第三者の立場だからこそ幅広い情報を得られます。

■充実のサポートで安心!
相談だけではなく、面倒な複数の建築会社との打ち合わせの設定から同席、そして断りの代行も対応してくれます。

さらに、お金のプロであるファイナンシャルプランナー講師による特別講座も無料で受講可能。住宅ローンの知識、予算の考え方や買い時など、分かりにくいお金のことを詳しく解説してくれます。

家づくりで分からないことや困っていることがあるなら『スーモカウンター』で相談してみませんか。

■人気の無料講座&個別相談会
1.何からはじめていいかわからない人は
はじめての注文住宅講座
家づくりのダンドリやお金のこと、第三者の立場からアドバイザーが初心者の方にもわかりやすく教えてくれます。

2.必要なお金の目安を知りたい人は
注文住宅価格まるわかり講座
建物価格の相場やコストダウンのツボなど、予算内で納得度の高い家を建てるために必要な知識を学べます。

3.建築会社の特徴を見極めたい人は
ハウスメーカー・工務店 選び方講座
アフターサービスや契約時期など、見落としがちな比較ポイントを徹底解説。自分に合った会社選びのコツを学べます。

4.個別に疑問を解消したい人は
個別相談会
予算の組み方、条件整理、建築会社の紹介など、個別に相談可能。家づくりに関する悩みをじっくり相談できます。

スーモカウンター注文住宅
イオン市川妙典店
市川市妙典5-3-1 イオン市川妙典 3階
南砂町SUNAMO店
江東区新砂3-4-31
南砂町ショッピングセンターSUNAMO 4階
ニッケコルトンプラザ店
市川市鬼高1-1-1 ニッケコルトンプラザ 3階

全国262店舗 利用組数52万組以上
※カウンター数/2025年7月末時点、利用組数/2025年3月末時点での集計結果

人気の無料講座・個別相談会
開催日時 8/28(木)－9/15(月・祝)
①10:30 ②13:30 ③15:30 (各回約90分)
※当日予約もOK。予約優先

無料講座・個別相談会のご予約は
0120-300-829
毎日受付 9:00-21:00 (フリーコール)
「浦安新聞を見て」とお電話ください♪
※臨時休業の場合あり。営業時間や定休日は、電話またはHPにてご確認を